LAPORAN PRAKTIKUM

PEMROGRAMAN WEB – GIK1JAB3

MODUL 3 FORM, GET, POST, REQUIRE DAN INCLUDE

Alya Mutiya Ningsih Pertiwi

707012500132

D4 SIKC 49-04

PROGRAM STUDI D4 SISTEM INFORMASI KOTA CERDAS

FAKULTAS ILMU TERAPAN

UNIVERSITAS TELKOM

BANDUNG

2026

## 1. Tujuan Praktikum

1. Memahami konsep dasar formulir dalam PHP secara menyeluruh.
2. Mengimplementasikan metode GET dan POST untuk mengirim data dalam aplikasi web.
3. Menerapkan formulir dalam pengembangan aplikasi web sederhana.
4. Menganalisis serta membandingkan perbedaan antara metode GET dan POST berdasarkan fungsionalitas dan keamanannya.
5. Memahami konsep require dan include dalam PHP.
6. Menggunakan require dan include untuk mengorganisasi kode PHP dengan lebih baik.
7. Membedakan penggunaan require dan include dalam berbagai kasus.

## 2. Alat dan Bahan

1. Komputer dengan sistem operasi Windows, macOS, atau Linux.
2. Web server seperti XAMPP.
3. Editor teks atau IDE seperti VS Code, Sublime Text, atau PHPStorm.
4. Browser web (Google Chrome, Mozilla Firefox, atau lainnya).

## 3. Langkah-langkah Praktikum

1. Buka Aplikasi XAMPP lalu aktifkan menu “start” pada Apache.

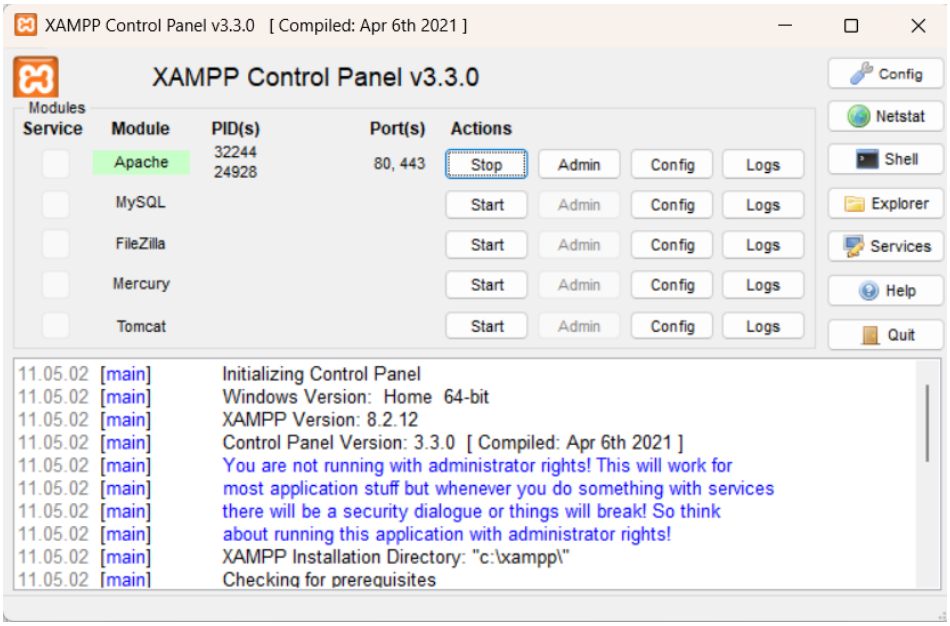


2. Masuk ke bagian “Explorer” di pojok kanan, lalu masuk ke dalam file bernama “htdocs”, kemudian buat folder baru lalu buat program php pada folder tersebut

pada Visual Studio Code.

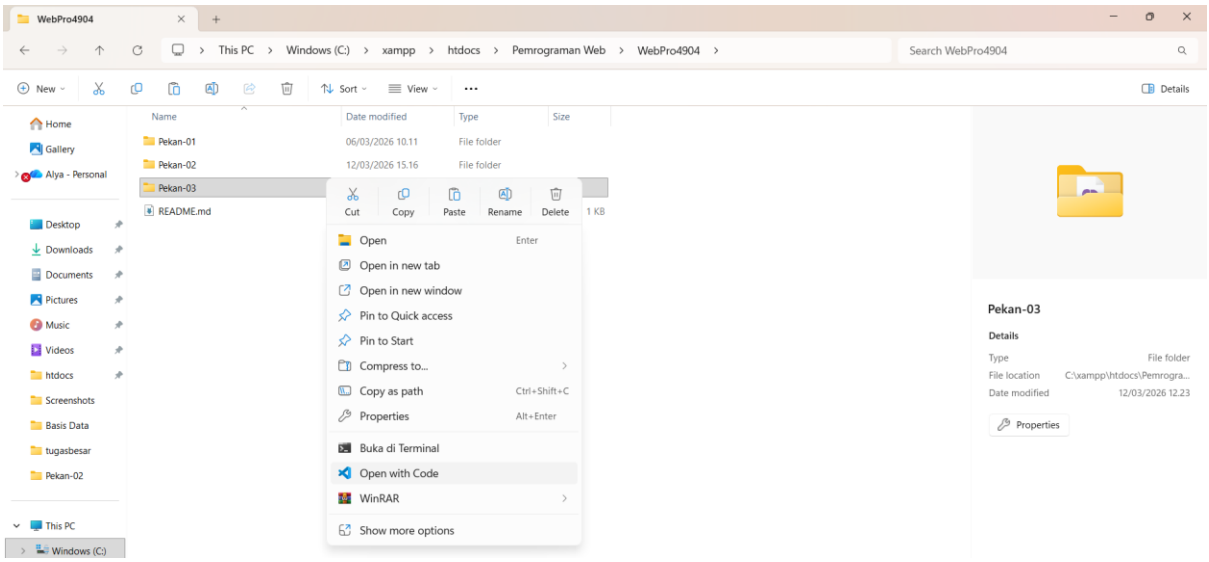


3. Buatlah Program pada Visual Studio Code

**Jawaban Soal nomor 1**
**(Registrasi)**

```
<!-- Tugas Praktikum 1 Register-Login menggunakan php -->

<?php
// Inisialisasi variabel untuk menyimpan input dan pesan error
$nama = $email = $username = $password = $telepon = $alamat = "";
// Inisialisasi variabel untuk menyimpan pesan error jika input kosong
$namaErr = $emailErr = $usernameErr = $passwordErr = $teleponErr = $alamatErr = "";

// Mengecek apakah form telah disubmit dengan metode POST
// POST digunakan untuk mengirim data dari form ke server, data yang dikirim tidak akan
terlihat di URL
if ($_SERVER["REQUEST_METHOD"] == "POST") {

    // Fungsi untuk membersihkan data input dari user
    // trim() -> menghapus spasi di awal dan akhir
    // stripslashes() -> menghapus backslash
    // htmlspecialchars() -> mencegah HTML injection
    function test_input($data)
    {
        $data = trim($data);
        $data = stripslashes($data);
        $data = htmlspecialchars($data);
        return $data;
    }

    // Validasi input nama
    // Jika kosong maka tampilkan pesan error
    if (empty($_POST["nama"])) {
```

```
        $namaErr = "Nama harus diisi";
    } else {
    // Jika tidak kosong maka data dibersihkan menggunakan fungsi test_input dan disimpan
ke variabel $nama
        $nama = test_input($_POST["nama"]);
    }

    // Validasi input email
    if (empty($_POST["email"])) {
        $emailErr = "Email harus diisi";
    } else {
        $email = test_input($_POST["email"]);
    }

    // Validasi input username
    if (empty($_POST["username"])) {
        $usernameErr = "Username harus diisi";
    } else {
        $username = test_input($_POST["username"]);
    }

    // Validasi input password
    if (empty($_POST["password"])) {
        $passwordErr = "Password harus diisi";
    } else {
        $password = test_input($_POST["password"]);
    }

    // Validasi input nomor telepon
    if (empty($_POST["telepon"])) {
        $teleponErr = "Nomor telepon harus diisi";
    } else {
        $telepon = test_input($_POST["telepon"]);
    }

    // Validasi input alamat
    if (empty($_POST["alamat"])) {
        $alamatErr = "Alamat harus diisi";
    } else {
        $alamat = test_input($_POST["alamat"]);
    }
}
?>

<!DOCTYPE html>
<html lang="in">

<head>
```

```
    <meta charset="UTF-8">
    <meta name="viewport" content="width=device-width, initial-scale=1.0">
    <title>Form Pendaftaran</title>

    <style>
        body {
            font-family: Arial, sans-serif;
            margin: 0;
            min-height: 100vh;
            background-color: #ebfbfa;
            background-image:
                radial-gradient(circle at 10% 100%, rgba(5, 12, 87, 0.607), rgba(70, 79,
184, 0.281), transparent 40%),
                radial-gradient(circle at 100% 10%, rgba(60, 252, 242, 0.42), rgba(207,
244, 248, 0.756), transparent 60%);
            background-repeat: no-repeat;
            background-attachment: fixed;
        }

        .form-container {
            width: 100%;
            display: flex;
            justify-content: center;
            margin-top: 60px;
        }

        .form-box {
            width: 100%;
            max-width: 420px;
            background: #ffffff;
            border-radius: 16px;
            box-shadow: 0 10px 25px rgba(0, 0, 0, 0.12);
            padding: 24px;
            display: flex;
            flex-direction: column;
            gap: 15px;
        }

        .input-card {
            background: #fdfdfd;
            border: 1px solid #ddd;
            padding: 10px 12px;
            border-radius: 10px;
        }

        .input-card input {
            width: 100%;
            padding: 6px 0;
```

```
            border: none;
            outline: none;
            font-size: 15px;
            background: transparent;
        }

        button {
            padding: 12px;
            background: #956df3;
            color: #fff;
            border: none;
            border-radius: 999px;
            cursor: pointer;
            width: 100%;
            font-size: 15px;
        }

        button:hover {
            background: #7944f5;
        }

        .error {
            color: red;
            font-size: 13px;
        }

        header {
            margin-top: 30px;
            text-align: center;
        }
    </style>
</head>

<body>

    <header>
        <h1 style="color:#956df3;">NaviBiz</h1>
        <h2 style="color:#956df3;">Pendaftaran / Registration</h2>
    </header>

    <!-- Form pendaftaran dengan method POST untuk mengirim data ke server -->
    <div class="form-container">

        <form class="form-box" method="POST">

            <div class="input-card">
                <input type="text" name="nama" placeholder="Masukkan nama lengkap"
value="<?php echo $nama; ?>"> <!-- Menampilkan kembali data yang sudah diinput pengguna
```

```
     agar ketika terjadi error form tidak kosong kembali -->
                <span class="error"><?php echo $namaErr; ?></span> <!-- menampilkan pesan
error jika nama kosong -->
            </div>

            <div class="input-card">
                <input type="text" name="email" placeholder="Masukkan email
(contoh@gmail.com)"
                    value="<?php echo $email; ?>"> <!-- Menampilkan kembali data yang sudah
diinput pengguna
     agar ketika terjadi error form tidak kosong kembali -->
                <span class="error"><?php echo $emailErr; ?></span>
                <!-- menampilkan pesan error jika email kosong -->
            </div>

            <div class="input-card">
                <input type="text" name="username" placeholder="Buat Nama Pengguna"
value="<?php echo $username; ?>"> <!-- Menampilkan kembali data yang sudah diinput pengguna
     agar ketika terjadi error form tidak kosong kembali -->
                <span class="error"><?php echo $usernameErr; ?></span>
                <!-- menampilkan pesan error jika username kosong -->
            </div>

            <div class="input-card">
                <input type="password" name="password" placeholder="Buat password">
                <span class="error"><?php echo $passwordErr; ?></span>
                <!-- menampilkan pesan error jika password kosong -->
            </div>

            <div class="input-card">
                <input type="text" name="telepon" placeholder="Masukkan Nomor Telepon
(08XXXXXXXXXX)"
                    value="<?php echo $telepon; ?>"> <!-- Menampilkan kembali data yang
sudah diinput pengguna
     agar ketika terjadi error form tidak kosong kembali -->
                <span class="error"><?php echo $teleponErr; ?></span>
                <!-- menampilkan pesan error jika nomor telepon kosong -->
            </div>

            <div class="input-card">
                <input type="text" name="alamat" placeholder="Masukkan alamat lengkap"
value="<?php echo $alamat; ?>"> <!-- Menampilkan kembali data yang sudah diinput pengguna
     agar ketika terjadi error form tidak kosong kembali -->
                <span class="error"><?php echo $alamatErr; ?></span>
                <!-- menampilkan pesan error jika alamat kosong -->
            </div>

            <button type="submit">Daftar</button>
```

```
        <div class="login-link" style="text-align:center; margin-top:20px;">
        <a href="TugasPraktikum1login.php">
        Apakah Anda sudah memiliki akun? Login disini
        </a>
        </div>
    </form>

</div>


<?php
// Mengecek apakah form sudah dikirim menggunakan POST
// dan memastikan semua field tidak memiliki error
if (
    $_SERVER["REQUEST_METHOD"] == "POST" &&
    $namaErr == "" && $emailErr == "" && $usernameErr == "" &&
    $passwordErr == "" && $teleponErr == "" && $alamatErr == ""
) {
?>
 <!-- Jika semua input valid maka sistem akan menampilkan -->
 <!-- data yang sudah dimasukkan oleh pengguna dalam bentuk tabel -->
<div style="text-align:center; margin-top:30px;">
    <h2>Data Pendaftaran</h2>

    <table border="1" cellpadding="10" style="margin:auto; border-collapse:collapse;">
        <tr>
            <td>Nama</td>
            <td><?php echo $nama; ?></td>
        </tr>

        <tr>
            <td>Email</td>
            <td><?php echo $email; ?></td>
        </tr>

        <tr>
            <td>Username</td>
            <td><?php echo $username; ?></td>
        </tr>

        <tr>
            <td>Password</td>
            <td><?php echo $password; ?></td>
        </tr>

        <tr>
            <td>Telepon</td>
            <td><?php echo $telepon; ?></td>
```

```
            </tr>

            <tr>
                <td>Alamat</td>
                <td><?php echo $alamat; ?></td>
            </tr>
        </table>
    </div>
    <?php
    }
    ?>


    <?php
    // Mengecek apakah form sudah dikirim menggunakan POST
    if (
        $_SERVER["REQUEST_METHOD"] == "POST" &&
        $namaErr == "" && $emailErr == "" && $usernameErr == "" &&
        $passwordErr == "" && $teleponErr == "" && $alamatErr == ""
    ) {

    // Redirect otomatis ke halaman login setelah 3 detik
        echo "<script>
        window.location='TugasPraktikum1login.php';
        </script>";
    }
    ?>

</body>

</html>
```

**Jawaban Soal nomor 1**
**(Login)**

```
<?php
// Memulai session PHP untuk menyimpan data pengguna selama proses login
// Session biasanya digunakan untuk menyimpan status login pengguna
session_start();

// Inisialisasi variabel untuk menyimpan data input username dan password
$username = $password = "";
// Inisialisasi variabel untuk menyimpan pesan error jika input kosong
$usernameErr = $passwordErr = "";
// Variabel boolean untuk menentukan apakah data login akan ditampilkan atau tidak
$showData = false;
```

```php
// Mengecek apakah form login dikirim menggunakan metode POST
// Metode POST digunakan untuk mengirim data dari form ke server
// Data yang dikirim melalui POST tidak terlihat di URL
if ($_SERVER["REQUEST_METHOD"] == "POST") {

    // Fungsi untuk membersihkan data input dari pengguna
    // trim() -> menghapus spasi di awal dan akhir teks
    // stripslashes() -> menghapus karakter backslash
    // htmlspecialchars() -> mengubah karakter khusus HTML agar tidak dieksekusi sebagai
kode HTML
    // Fungsi ini membantu mencegah serangan seperti HTML Injection
    function test_input($data) {
        return htmlspecialchars(stripslashes(trim($data)));
    }

    // Validasi input username
    // Mengecek apakah input username kosong
    // Jika kosong, set pesan error untuk username
    // Jika tidak kosong, bersihkan data input menggunakan fungsi test_input
    if (empty($_POST["username"])) {
        $usernameErr = "Username harus diisi";
    } else {
        $username = test_input($_POST["username"]);
    }

    // Validasi input password
    // Mengecek apakah input password kosong
    // Jika kosong, set pesan error untuk password
    // Jika tidak kosong, bersihkan data input menggunakan fungsi test_input
    if (empty($_POST["password"])) {
        $passwordErr = "Password harus diisi";
    } else {
        $password = test_input($_POST["password"]);
    }

    // Mengecek apakah tidak ada pesan error pada username dan password
    // Jika semua input valid maka variabel $showData diubah menjadi true
    // Variabel ini digunakan untuk menampilkan data login pengguna
    if ($usernameErr == "" && $passwordErr == "") {
        $showData = true;

        // Menggunakan meta refresh untuk mengarahkan pengguna ke halaman Dashboard
        // setelah 3 detik
        // Parameter username dikirim menggunakan metode GET melalui URL
        // sehingga dapat dibaca oleh halaman Dashboard
        echo "<meta http-equiv='refresh'
content='3;url=Dashboard.php?username=$username'>";
    }
```

```
}
?>

<!DOCTYPE html>
<html lang="in">

<head>
    <meta charset="UTF-8">
    <meta name="viewport" content="width=device-width, initial-scale=1.0">
    <title>Form Pendaftaran</title>

    <style>
        body {
            font-family: 'Poppins', sans-serif;
            margin: 0;
            min-height: 100vh;
            background-color: #ebfbfa;
            background-image:
                radial-gradient(circle at 10% 100%,
                    rgba(5, 12, 87, 0.607),
                    rgba(70, 79, 184, 0.281),
                    transparent 40%),
                radial-gradient(circle at 100% 10%,
                    rgba(60, 252, 242, 0.42),
                    rgba(207, 244, 248, 0.756),
                    transparent 60%);
            background-repeat: no-repeat;
            background-attachment: fixed;
        }

        .form-container {
            width: 100%;
            display: flex;
            justify-content: center;
            margin-top: 60px;
        }

        .form-box {
            width: 100%;
            max-width: 420px;
            background: #ffffff;
            border-radius: 16px;
            box-shadow: 0 10px 25px rgba(0, 0, 0, 0.12);
            padding: 24px 24px 28px;
            display: flex;
            flex-direction: column;
            gap: 15px;
        }
```

```
.input-card {
    background: #fdfdfd;
    border: 1px solid #ddd;
    padding: 10px 12px;
    border-radius: 10px;
    transition: 0.3s ease;
}

.input-card:hover {
    box-shadow: 0 3px 10px rgba(0, 0, 0, 0.12);
    transform: translateY(-2px);
}

.input-card:focus-within {
    border-color: #3a71ff;
    box-shadow: 0 3px 10px rgba(149, 109, 243, 0.8);
    transform: translateY(-2px);
}

.input-card input {
    width: 100%;
    padding: 6px 0;
    border: none;
    outline: none;
    font-size: 15px;
    background: transparent;
}

button {
    padding: 12px;
    background: #956df3;
    color: #fff;
    border: none;
    border-radius: 999px;
    cursor: pointer;
    transition: 0.2s ease;
    width: 100%;
    font-size: 15px;
}

button:hover {
    background: #7944f5;
}

.login-link {
    text-align: center;
    margin-top: 10px;
```

```
}

a {
    color: #6a0dad;
    text-decoration: none;
}

a:hover {
    text-decoration: underline;
}

.login-options {
    display: flex;
    justify-content: center;
    gap: 20px;
    margin-top: 20px;
}

.login-option {
    display: flex;
    flex-direction: column;
    align-items: center;
    gap: 10px;
}

.login-option label {
    font-size: 12px;
    color: #333;
    text-align: center;
}

.login-option input[type="image"] {
    width: 80px;
    height: 80px;
    border-radius: 50%;
    border: 2px solid #ccc;
    cursor: pointer;
    transition: 0.3s ease;
}

.login-option input[type="image"]:hover {
    border-color: #3a71ff;
    box-shadow: 0 4px 15px rgba(149, 109, 243, 1);
    transform: scale(1.1);
}

header h1,
header h2 {
```

```
            margin: 0;
        }

        header {
            margin-top: 30px;
            text-align: center;
        }
    </style>
</head>

<body>
    <section id="home"></section>

    <section id="data-profile" class="container-profile">
        <header>
            <h1 style="color: #956df3;">NaviBiz</h1>
            <h2 style="color: #956df3;">Masuk / Login</h2>
        </header>
    </section>

    <!-- Form login dengan metode POST untuk mengirim data ke server -->
    <div class="form-container">
        <form class="form-box" method="POST" action="">
            <!-- method POST digunakan untuk mengirim data ke server data yang dikirim
tidak akan terlihat di URL -->

            <div class="input-card">
                <input type="text" name="username" placeholder="Masukkan Nama Pengguna"
required>
                <span style="color:red"><?php echo $usernameErr; ?></span>
                <!-- menampilkan pesan error jika username kosong -->
            </div>

            <div class="input-card">
                <input type="password" name="password" placeholder="Masukkan password"
required>
                <span style="color:red"><?php echo $passwordErr; ?></span>
                <!-- menampilkan pesan error jika password kosong -->
            </div>

            <button type="submit">Login</button>
        </form>
    </div>

    <h4 style="text-align: center; color: grey;">Atau Daftar Menggunakan</h4>
    <div class="login-options">
        <div class="login-option">
```

```
            <input type="image" src="google.icon.jpg" alt="Login dengan Google"
name="login_google">
            <label>Google</label>
        </div>
        <div class="login-option">
            <input type="image" src="email.icon.jpg" alt="Login dengan Email"
name="login_email">
            <label>Email</label>
        </div>
    </div>

    <!-- Mengecek apakah variabel $showData bernilai true
    Jika true maka sistem akan menampilkan data login yang dimasukkan pengguna -->
    <?php if ($showData): ?>
    <div style="text-align:center; margin-top:20px;">
        <h2>Tampilan Login</h2>
        <!-- Menampilkan nilai dari variabel $username yang diinput pengguna -->
        <!-- Menampilkan nilai dari variabel $password yang diinput pengguna -->
        <!-- Data ini ditampilkan sebagai konfirmasi sebelum diarahkan ke dashboard -->
        Username: <?php echo $username; ?><br>
        Password: <?php echo $password; ?><br>
        <!-- Menampilkan informasi kepada pengguna bahwa sistem
akan mengarahkan mereka ke halaman dashboard -->
        <p>Anda akan diarahkan ke dashboard...</p>
    </div>
<?php endif; ?>

    <br>
    <div class="login-link">
        <a href="TugasPraktikum1registrasi.php">Apakah Anda belum memiliki akun? Daftar
disini</a>
    </div>
</body>

</html>
```

**Jawaban Soal nomor 2**
**Dashboard**

```
<?php
// Mengecek apakah parameter 'username' ada di URL menggunakan metode GET
if (!isset($_GET['username'])) {
    // Jika parameter 'username' tidak ada, maka pengguna akan diarahkan kembali ke halaman
login
    header("Location: TugasPraktikum1login.php");
    // Menghentikan eksekusi script setelah melakukan redirect
    exit();
```

```
}

// Mengecek apakah parameter 'username' ada di URL menggunakan metode GET
$username = $_GET['username'];
?>

<!DOCTYPE html>
<html lang="en">

<head>
    <meta charset="UTF-8">
    <meta name="viewport" content="width=device-width, initial-scale=1.0">
    <title>Navibis</title>
    <style>
        * {
            margin: 0;
            padding: 0;
            box-sizing: border-box;
        }

        body {
            font-family: 'Poppins', sans-serif;
            background: #f6f7fb;
            color: #333;
            min-height: 100vh;
            background-color: #ebfbfa;

            background-image:
                radial-gradient(circle at 10% 100%, rgba(5, 12, 87, 0.607), rgba(70, 79,
184, 0.281), transparent 40%),


                radial-gradient(circle at 100% 10%,
                    rgba(60, 252, 242, 0.42),
                    rgba(207, 244, 248, 0.756),
                    transparent 60%);

            background-repeat: no-repeat;
            background-attachment: fixed;
        }

        .top-navbar {
            position: fixed;
            top: 20px;
            left: 145px;
            right: 20px;
            height: 60px;
            background: var(--glass-bg);
            backdrop-filter: blur(20px);
```

```
        border-radius: 30px;
        border: 1px solid rgba(255, 255, 255, 0.2);
        box-shadow: var(--shadow);
        display: flex;
        align-items: center;
        justify-content: space-between;
        padding: 0 24px;
        z-index: 100;
        transition: var(--transition);
    }

    .nav-left {
        display: flex;
        align-items: center;
    }

    .logo-text {
        font-size: 24px;
        font-weight: 700;
        background: linear-gradient(135deg, #6b5cff, #8D6DFD);
        -webkit-background-clip: text;
        -webkit-text-fill-color: transparent;
        background-clip: text;
    }

    .nav-right {
        display: flex;
        align-items: center;
        gap: 16px;
    }

    .nav-icon {
        width: 44px;
        height: 44px;
        border-radius: 50%;
        border: none;
        background: rgba(255, 255, 255, 0.1);
        display: grid;
        place-items: center;
        cursor: pointer;
        transition: var(--transition);
        position: relative;
    }

    .nav-icon:hover {
        background: rgba(255, 255, 255, 0.2);
        transform: translateY(-2px);
        box-shadow: 0 8px 20px rgba(141, 109, 253, 0.3);
```

```
}

.notif-badge {
    width: 20px;
    height: 20px;
    color: #6b5cff;
    stroke-width: 2;
}

.badge {
    position: absolute;
    top: 4px;
    right: 4px;
    background: #ff4757;
    color: white;
    border-radius: 50%;
    width: 18px;
    height: 18px;
    font-size: 11px;
    font-weight: 600;
    display: grid;
    place-items: center;
}

.avatar {
    width: 32px;
    height: 32px;
    border-radius: 50%;
    object-fit: cover;
    border: 2px solid rgba(255, 255, 255, 0.3);
}

.profile-dropdown {
    position: relative;
}

.dropdown-menu {
    position: absolute;
    top: 56px;
    right: 0;
    min-width: 220px;
    background: var(--glass-bg);
    backdrop-filter: blur(20px);
    border-radius: 16px;
    border: 1px solid rgba(255, 255, 255, 0.2);
    box-shadow: var(--shadow);
    opacity: 0;
    visibility: hidden;
```

```
        transform: translateY(-8px);
        transition: var(--transition);
        z-index: 101;
    }

    .profile-dropdown:hover .dropdown-menu {
        opacity: 1;
        visibility: visible;
        transform: translateY(0);
    }

    .profile-info {
        padding: 20px;
        display: flex;
        align-items: center;
        gap: 12px;
        border-bottom: 1px solid rgba(255, 255, 255, 0.1);
    }

    .avatar-lg {
        width: 48px !important;
        height: 48px !important;
    }

    .name {
        margin: 0;
        font-weight: 600;
        color: #333;
    }

    .email {
        margin: 0;
        font-size: 14px;
        color: #666;
    }

    .dropdown-item {
        display: block;
        padding: 12px 20px;
        color: #333;
        text-decoration: none;
        font-size: 14px;
        transition: var(--transition);
    }

    .dropdown-item:hover {
        background: rgba(107, 92, 255, 0.1);
        color: #6b5cff;
```

```
}

.logout {
    color: #ff4757 !important;
}

.logout:hover {
    background: rgba(255, 71, 87, 0.1) !important;
}

.side-floating-nav {
    position: fixed;
    top: 100px;
    left: 25px;
    z-index: 99;
}

.side-rail {
    width: 50px;
    height: 460px;
    padding: 9px;
    border-radius: 40px;
    background: var(--glass-bg);
    backdrop-filter: blur(20px);
    box-shadow: var(--shadow);
    display: flex;
    flex-direction: column;
    align-items: center;
    gap: 5px;
}

.side-top {
    margin-bottom: 20px;
    gap: 5px;
}

.side-bottom {
    margin-top: 20px;
    gap: 5px;
}

.icon-pill {
    width: 44px;
    height: 44px;
    border-radius: 50%;
    display: grid;
    place-items: center;
    background: transparent;
```

```
        border: none;
        cursor: pointer;
        transition: var(--transition);
        font-size: 1.1rem;
    }

    .icon-pill:hover,
    .icon-pill.active {
        background: transparent;
        transform: translateY(-2px);
        box-shadow: 0 8px 20px rgba(141, 109, 253, 0.3);
    }

    .icon-image {
        width: 20px;
        height: 20px;
        object-fit: contain;
        object-position: center;
        display: block;
        background: transparent;
        border: none;
        cursor: pointer;
        transition: var(--transition);
    }

    .login-options {
        display: flex;
        flex-direction: column;
        align-items: center;
        gap: 20px;
        margin: 50px 0;
    }

    .login-row {
        display: flex;
        justify-content: center;
        gap: 30px;
        flex-wrap: wrap;

    }

    .login-option {
        display: flex;
        flex-direction: column;
        align-items: center;
        gap: 15px;
        width: 150px;
    }
```

```
.circle-video {
    width: 150px;
    height: 150px;
    border-radius: 50%;
    border: 3px solid #956df3;
    object-fit: cover;
    background: #fff;
    cursor: pointer;
    transition: 0.3s ease;
    padding: 20px;
}

.circle-video:hover {
    border-color: #3a71ff;
    box-shadow: 0 4px 15px rgba(149, 109, 243, 0.5);
    transform: scale(1.05);
}

.login-option label {
    font-size: 14px;
    color: #956df3;
    text-align: center;
    font-weight: 500;
}

.chat-section {
    display: flex;
    justify-content: center;
    gap: 200px;
    margin-top: 50px;
    margin-bottom: 50px;
}

.chat-option {
    display: flex;
    flex-direction: column;
    align-items: center;
    width: 180px;
    gap: 15px;
}

.kotak-container {
    display: grid;
    grid-template-columns: repeat(2, 1fr);
    gap: 20px;
    width: 90%;
    margin: 0 auto;
```

```
}

.kotak-option {
    width: 300px;
    height: 120px;
    border-radius: 16px;
    border: 2px solid #956df3;
    overflow: hidden;
    object-fit: contain;
    background: white;
    cursor: pointer;
    transition: 0.3s ease;
}

.kotak-option:hover {
    border-color: #3a71ff;
    box-shadow: 0 4px 15px rgba(149, 109, 243, 0.5);
    transform: scale(1.03);
}

.chat-option label {
    font-size: 15px;
    font-weight: 600;
    color: #956df3;
}

.slider {
    position: relative;
    width: 100%;
    max-width: 1050px;
    margin: 120px auto 40px;
    padding: 0 8px;
    overflow: hidden;
}

.slide {
    display: none;
    justify-content: center;
}

.slide.active {
    display: flex;
}

.pamflet-card {
    background: white;
    border-radius: 20px;
    padding: 20px;
```

```
        width: 100%;
        box-shadow: 0 8px 25px rgba(0, 0, 0, 0.1);
        text-align: center;
    }

    .pamflet-card img {
        width: 100%;
        max-height: 600px;
        object-fit: contain;
        border-radius: 14px;
    }

    .prev,
    .next {
        position: absolute;
        top: 50%;
        transform: translateY(-50%);
        background: #956df3;
        color: white;
        border: none;
        padding: 10px 15px;
        cursor: pointer;
        border-radius: 50%;
    }

    @media (max-width: 768px) {
        .slider {
            margin: 100px auto 30px;
            padding: 0 10px;
        }

        .pamflet-card {
            padding: 14px;
        }

        .pamflet-card img {
            max-height: 260px;
        }

        .prev,
        .next {
            padding: 6px 10px;
        }
    }

    .prev {
        left: 10px;
    }
```

```
        .next {
            right: 10px;
        }

        .theme-toggle {
            background: none;
            border: none;
            cursor: pointer;
            font-size: 1.2rem;
            padding: 5px;
            color: #f8f9fa;
        }
    </style>
</head>

<body class="background">
    <nav class="top-navbar">
        <div class="nav-left">
            <div class="logo">
                <span class="logo-text">NaviBiz</span>
            </div>
        </div>

        <div class="nav-right">
            <button class="nav-icon notif-icon" aria-label="Notifikasi">
                <svg viewBox="0 0 24 24" class="notif-badge">
                    <path d="M18 8A6 6 0 0 0 6 8c0 7-3 9-3 9h18s-3-2-3-9z" />
                    <path d="M13.73 21a2 2 0 0 1-3.46 0" />
                </svg>
                <span class="badge">3</span>
            </button>

            <div class="profile-dropdown">
                <button class="nav-icon profile-icon" aria-label="Profil">
                    <img src="profil.jpeg" alt="Profil" class="avatar">
                </button>
                <div class="dropdown-menu">
                    <div class="profile-info">
                        <img src="profil.jpeg" alt="Aila" class="avatar-lg">
                        <div>
                            <p class="name">Aila</p>
                            <p class="email">aila@navibiz.com</p>
                        </div>
                    </div>
                    <a href="profile.html" class="dropdown-item">Profil</a>
                    <a href="settings.html" class="dropdown-item">Pengaturan</a>
                    <hr>
```

```
                    <a href="login.html" class="dropdown-item logout">Logout</a>
                </div>
            </div>
        </div>
    </nav>

    <nav class="side-floating-nav" aria-label="Navigasi Utama">
        <div class="side-rail">
            <div class="side-top">
                <a href="konsultasiai.html">
                    <button class="icon-pill" aria-label="AI Assistant">
                        <img class="icon-image" src="chat-bot-removebg-preview (1).png"
alt="">
                    </button>
                </a>
                <a href="komunitas.html">
                    <button class="icon-pill" aria-label="Komunitas">
                        <img class="icon-image" src="komunitas_icon-removebg-preview.png"
alt="">
                    </button>
                </a>
            </div>

            <div class="side-icons">
                <a href="petaumkm.html">
                    <button class="icon-pill" aria-label="Peta UMKM">
                        <img class="icon-image" src="lokasi_icon-removebg-preview.png"
alt="">
                    </button>
                </a>
                <a href="kategori.html">
                    <button class="icon-pill" aria-label="Jenis UMKM">
                        <img class="icon-image" src="shop_icon-removebg-preview.png"
alt="">
                    </button>
                </a>
                <a href="delivery.html">
                    <button class="icon-pill" aria-label="Delivery">
                        <img class="icon-image" src="fast-delivery_icon-removebg-
preview.png" alt="">
                    </button>
                </a>
                <a href="pesan.html">
                    <button class="icon-pill" aria-label="Pesan">
                        <img class="icon-image" src="chat_icon-removebg-preview.png"
alt="">
                    </button>
                </a>
```

```
                <a href="pembukaan-investasi.html">
                    <button class="icon-pill" aria-label="Investasi">
                        <img class="icon-image" src="invest_icon-removebg-preview.png"
alt="">
                    </button>
                </a>
            </div>

            <div class="side-bottom">
                <a href="pengaturan.html">
                    <button class="icon-pill" aria-label="Pengaturan">
                        <img class="icon-image" src="pengaturan_icon-removebg-preview.png"
alt="">
                    </button>
                </a>
                <a href="logout.html">
                    <button class="icon-pill" aria-label="Logout">
                        <img class="icon-image" src="keluar_icon-removebg-preview.png"
alt="">
                    </button>
                </a>
            </div>
        </div>
    </nav>

    <div class="slider" id="Dashboard">

        <div class="slide active">
            <div class="pamflet-card">
                <img src="3.png" alt="Pamflet 1">
                <div class="pamflet-info">
                    <h3>Pelatihan UMKM Lokal</h3>
                    <p>Dukung UMKM sekitar dengan fitur peta interaktif NaviBiz.</p>
                </div>
            </div>
        </div>

        <div class="slide">
            <div class="pamflet-card">
                <img src="2.png" alt="Pamflet 2">
                <div class="pamflet-info">
                    <h3>Investasi Mudah</h3>
                    <p>Pantau peluang investasi UMKM secara transparan.</p>
                </div>
            </div>
        </div>

        <div class="slide">
```

```html
            <div class="pamflet-card">
                <img src="1.png" alt="Pamflet 3">
                <div class="pamflet-info">
                    <h3>Kelola Bisnis Digital</h3>
                    <p>Laporan keuangan dan analitik dalam satu aplikasi.</p>
                </div>
            </div>
        </div>

        <button class="prev">❮</button>
        <button class="next">❯</button>
    </div>

    <div class="login-options">
        <div class="login-row">
            <a href="petaumkm.html" style="text-decoration: none;">
                <div class="login-option">
                    <video class="circle-video" autoplay loop muted playsinline>
                        <source src="peta.mp4" type="video/mp4">
                    </video>
                    <label>Peta UMKM</label>
                </div>
            </a>

            <a href="investasi.html" style="text-decoration: none;">
                <div class="login-option">
                    <video class="circle-video" autoplay loop muted playsinline>
                        <source src="investasi saham.mp4" type="video/mp4">
                    </video>
                    <label>Investasi</label>
                </div>
            </a>

            <a href="kategori.html" style="text-decoration: none;">
                <div class="login-option">
                    <video class="circle-video" autoplay loop muted playsinline>
                        <source src="umkm.mp4" type="video/mp4">
                    </video>
                    <label>Jenis UMKM</label>
                </div>
            </a>

            <div class="login-row">
                <a href="delivery.html" style="text-decoration: none;">
                    <div class="login-option">
                        <video class="circle-video" autoplay loop muted playsinline>
                            <source src="delivery.mp4" type="video/mp4">
                        </video>
```

```
                    <label>Delivery</label>
                </div>
            </a>

            <a href="dompet.php" style="text-decoration: none;">
                <div class="login-option">
                    <video class="circle-video" autoplay loop muted playsinline>
                        <source src="dompet.mp4" type="video/mp4">
                    </video>
                    <label>Laporan Keuangan</label>
                </div>
            </a>

            <a href="pesan.html" style="text-decoration: none;">
                <div class="login-option">
                    <video class="circle-video" autoplay loop muted playsinline>
                        <source src="pesan.mp4" type="video/mp4">
                    </video>
                    <label>Pesan</label>
                </div>
            </a>
        </div>
    </div>


    <a href="konsultasiai.html" style="text-decoration: none;">
        <div class="chat-section">
            <div class="chat-option">
                <video class="kotak-option" autoplay loop muted playsinline>
                    <source src="ai asisten.mp4" type="video/mp4">
                </video>
                <label>AI Asisten</label>
            </div>
    </a>

    <a href="komunitas.html" style="text-decoration: none;">
        <div class="chat-option">
            <video class="kotak-option" autoplay loop muted playsinline>
                <source src="komunitas.mp4" type="video/mp4">
            </video>
            <label>Komunitas</label>
        </div>
    </a>
</div>

<script>
    function toggleMenu() {
        const menu = document.getElementById('hamburgerMenu');
        const overlay = document.getElementById('overlay');
```

```
            menu.classList.toggle('open');
            overlay.classList.toggle('show');
        }

        let index = 0;
        const slides = document.querySelectorAll('.slide');

        function showSlide(i) {
            slides.forEach((slide) => slide.classList.remove('active'));
            slides[i].classList.add('active');
        }

        document.querySelector('.next').onclick = () => {
            index = (index + 1) % slides.length;
            showSlide(index);
        }

        document.querySelector('.prev').onclick = () => {
            index = (index - 1 + slides.length) % slides.length;
            showSlide(index);
        }

    </script>
</body>

</html>
```

**Jawaban Soal nomor 2**
**Fitur Creat dan Read**
**Fitur laporan keuangan (dari dashboard)**

```
<?php
// Data awal laporan keuangan yang akan ditampilkan di tabel
// array ini berisi beberapa contoh transaksi dengan tanggal, keterangan, jenis
(pemasukan/pengeluaran), dan jumlah
// yang akan di tampilkan pertama kali pada tabel laporan keuangan sebelum ada input manual
dari pengguna
$dataLaporan = [
    ['tanggal'=>'2024-09-01','keterangan'=>'Penjualan
Kopi','jenis'=>'Pemasukan','jumlah'=>1500000],
    ['tanggal'=>'2024-09-01','keterangan'=>'Pembelian
Bahan','jenis'=>'Pengeluaran','jumlah'=>500000]
];

// PROSES INPUT DATA DARI FORM
// Jika user mengisi form dan menekan tombol simpan,
// maka data dikirim menggunakan metode GET
```

```php
// Data yang dikirim melalui GET akan terlihat di URL
if(isset($_GET['tanggal'], $_GET['keterangan'], $_GET['jenis'], $_GET['jumlah'])){
  // Menambahkan data baru ke array $dataLaporan dengan nilai yang diambil dari form input
    $dataLaporan[] = [
        'tanggal'=>$_GET['tanggal'],
        'keterangan'=>$_GET['keterangan'],
        'jenis'=>$_GET['jenis'],
        'jumlah'=>$_GET['jumlah']
    ];
}
?>

<!DOCTYPE html>
<html lang="id">

<head>
  <meta charset="UTF-8" />
  <meta name="viewport" content="width=device-width, initial-scale=1.0" />
  <title>Dashboard Penjualan & Keuangan</title>

  <style>
    :root {
      --bg-body: #f5f7fa;
      --bg-card: #ffffff;
      --text-main: #111827;
      --text-muted: #6b7280;
      --primary: #3b82f6;
      --radius-lg: 16px;
      --radius-md: 10px;
      --shadow-soft: 0 10px 30px rgba(15, 23, 42, 0.12);
    }

    * {
      margin: 0;
      padding: 0;
      box-sizing: border-box;
    }

    body {
      font-family: 'Poppins', sans-serif;
      background: #f6f7fb;
      color: #333;
      min-height: 100vh;
      background-color: #ebfbfa;

      background-image:
        radial-gradient(circle at 10% 100%,
          rgba(5, 12, 87, 0.607),
```

```
      rgba(70, 79, 184, 0.281),
      transparent 40%),

    radial-gradient(circle at 100% 10%,
      rgba(60, 252, 242, 0.42),
      rgba(207, 244, 248, 0.756),
      transparent 60%);

  background-repeat: no-repeat;
  background-attachment: fixed;
}

.header {
  background: rgba(255, 255, 255, 0.95);
  backdrop-filter: blur(20px);
  padding: 20px 40px;
  box-shadow: 0 8px 32px rgba(0, 0, 0, 0.1);
  border-radius: 20px;
  display: flex;
  align-items: center;
  justify-content: center;
  max-width: 1200px;
  margin: 20px auto 40px;
  position: relative;
  border: 1px solid rgba(255, 255, 255, 0.2);
}

.back-button {
  position: absolute;
  left: 40px;
  top: 50%;
  transform: translateY(-50%);
  display: flex;
  align-items: center;
  gap: 10px;
  background: linear-gradient(90deg, #8D6DFD, #3a71ff);
  color: white;
  border: none;
  padding: 12px 28px;
  border-radius: 999px;
  font-size: 16px;
  font-weight: 600;
  cursor: pointer;
  transition: all 0.3s ease;
  text-decoration: none;
  box-shadow: 0 4px 15px rgba(141, 109, 253, 0.3);
  font-family: 'Poppins', sans-serif;
  white-space: nowrap;
```

```
}

.back-button:hover {
  background: linear-gradient(90deg, #7b54f2, #2d5de8);
  transform: translateY(-50%) translateX(-2px);
  box-shadow: 0 8px 25px rgba(141, 109, 253, 0.4);
}

.back-button i {
  font-size: 18px;
}

.page-title {
  font-size: 28px;
  font-weight: 700;
  background: linear-gradient(90deg, #8D6DFD, #3a71ff);
  -webkit-background-clip: text;
  -webkit-text-fill-color: transparent;
  background-clip: text;
  margin: 0;
  font-family: 'Poppins', sans-serif;
}

.side-floating-nav {
  position: fixed;
  top: 100px;
  left: 25px;
  z-index: 99;
}

.side-rail {
  width: 50px;
  height: 460px;
  padding: 9px;
  border-radius: 40px;
  background: var(--glass-bg);
  backdrop-filter: blur(20px);
  box-shadow: var(--shadow);
  display: flex;
  flex-direction: column;
  align-items: center;
  gap: 5px;
}

.side-top {
  margin-bottom: 20px;
  gap: 5px;
}
```

```
.side-bottom {
  margin-top: 20px;
  gap: 5px;
}

.icon-pill {
  width: 44px;
  height: 44px;
  border-radius: 50%;
  display: grid;
  place-items: center;
  background: transparent;
  border: none;
  cursor: pointer;
  transition: var(--transition);
  font-size: 1.1rem;
}

.icon-pill:hover,
.icon-pill.active {
  background: transparent;
  transform: translateY(-2px);
  box-shadow: 0 8px 20px rgba(141, 109, 253, 0.3);
}

.icon-image {
  width: 20px;
  height: 20px;
  object-fit: contain;
  object-position: center;
  display: block;
  background: transparent;
  border: none;
  cursor: pointer;
  transition: var(--transition);
}

.right-area {
  display: flex;
  flex-direction: column;
  min-width: 0;
  min-height: 100vh;
}

.main {
  flex: 1;
  padding: 18px 22px 26px;
```

```
  max-width: 1200px;
  margin: 0 auto;
}

.row {
  display: flex;
  flex-wrap: wrap;
  gap: 16px;
  align-items: stretch;
}

.col-3 {
  flex: 0 0 calc(25% - 12px);
  min-width: 170px;
}

.col-4 {
  flex: 0 0 calc(33.33% - 12px);
  min-width: 230px;
}

.col-8 {
  flex: 1 1 0;
  min-width: 280px;
}

.col-12 {
  flex: 0 0 100%;
}

.card-stats {
  padding: 13px 14px 11px;
  border-radius: var(--radius-md);
  color: #ffffff;
  box-shadow: var(--shadow-soft);
  position: relative;
  overflow: hidden;
}

.card-stats small.label {
  font-size: 11px;
  text-transform: uppercase;
  letter-spacing: .06em;
  opacity: .85;
}

.card-stats .value {
  margin-top: 6px;
```

```
  font-size: 18px;
  font-weight: 600;
}

.card-stats .meta {
  font-size: 11px;
  margin-top: 2px;
  opacity: .8;
}

.card-red {
  background: #dc2626;
}

.card-blue {
  background: #2563eb;
}

.card-yellow {
  background: #facc15;
  color: #111827;
}

.card-green {
  background: #16a34a;
}

.card-purple {
  background: #7c3aed;
}

.card-teal {
  background: #0f766e;
}

.card-orange {
  background: #ea580c;
}

.card-maroon {
  background: #b91c1c;
}

.card,
.table-card,
.form-card {
  background: var(--bg-card);
  border-radius: var(--radius-lg);
```

```
  padding: 18px 16px 14px;
  box-shadow: var(--shadow-soft);
}

.card {
  padding: 16px 16px 14px;
}

.card+.card {
  margin-top: 16px;
}

.card-header {
  display: flex;
  justify-content: space-between;
  align-items: baseline;
  margin-bottom: 10px;
}

.card-title {
  font-size: 15px;
  font-weight: 600;
}

.card-subtitle {
  font-size: 12px;
  color: var(--text-muted);
}

table {
  width: 100%;
  border-collapse: collapse;
  font-size: 13px;
}

thead {
  background: #eff6ff;
}

th,
td {
  padding: 8px 10px;
  border-bottom: 1px solid #e5e7eb;
  text-align: left;
  white-space: nowrap;
}

tbody tr:nth-child(even) {
```

```
  background: #f9fafb;
}

tbody tr:hover {
  background: #eef2ff;
}

.produk-terlaris {
  border-radius: var(--radius-lg);
  padding: 14px 14px 12px;
  color: #111827;
  background: linear-gradient(135deg, #fbbf24, #fb923c);
  box-shadow: var(--shadow-soft);
}

.produk-terlaris .title {
  font-size: 13px;
  text-transform: uppercase;
  letter-spacing: .08em;
  opacity: .85;
}

.produk-terlaris .name {
  font-size: 18px;
  font-weight: 700;
  margin-top: 4px;
}

.produk-terlaris small {
  font-size: 12px;
}

.form-card {
  width: 330px;
  max-width: 100%;
}

.form-card h3 {
  margin-bottom: 10px;
  font-size: 16px;
}

.form-group {
  margin-bottom: 10px;
}

.form-group label {
  display: block;
```

```
  font-size: 13px;
  margin-bottom: 4px;
  color: var(--text-muted);
}

.form-card input,
.form-card select {
  width: 100%;
  padding: 8px 9px;
  border-radius: 8px;
  border: 1px solid #d1d5db;
  font-size: 13px;
  outline: none;
}

.btn-group {
  display: flex;
  gap: 8px;
  margin-top: 8px;
}

.btn {
  padding: 8px 12px;
  border-radius: 999px;
  border: none;
  font-size: 13px;
  font-weight: 500;
  box-shadow: 0 8px 18px rgba(15, 23, 42, .25);
  background: #e5e7eb;
  color: #6b7280;
  cursor: pointer;
}

.table-wrapper {
  display: flex;
  gap: 16px;
}

.table-wrapper .card {
  flex: 1;
}

@media (max-width: 960px) {
  .header-nav {
    padding-inline: 14px;
  }

  .main {
```

```
        padding-inline: 14px;
      }

      .nav-container {
        flex-direction: column;
        align-items: flex-start;
        gap: 6px;
      }

      .table-wrapper {
        flex-direction: column;
      }
    }

    @media (max-width: 640px) {
      .row {
        flex-direction: column;
      }

      .col-3,
      .col-4,
      .col-8 {
        flex: 0 0 100%;
      }

      th,
      td {
        font-size: 12px;
      }
    }

    .grafik-harian-wrapper {
      width: 100%;
      height: 180px;
      overflow: hidden;
    }

    .grafik-harian-img {
      width: 100%;
      height: 100%;
      object-fit: cover;
      display: block;
    }
  </style>
</head>

<body>
  <header class="header">
```

```html
  <a href="tampilanutama.html" class="back-button">
    Kembali ke Halaman Utama
  </a>
  <h1 class="page-title">Laporan Keuangan</h1>
</header>

<nav class="side-floating-nav" aria-label="Navigasi Utama">
  <div class="side-rail">
    <div class="side-top">
      <a href="konsultasiai.html">
        <button class="icon-pill" aria-label="AI Assistant">
          <img class="icon-image" src="chat-bot-removebg-preview (1).png" alt="">
        </button>
      </a>
      <a href="komunitas.html">
        <button class="icon-pill" aria-label="Komunitas">
          <img class="icon-image" src="komunitas_icon-removebg-preview.png" alt="">
        </button>
      </a>
    </div>

    <div class="side-icons">
      <a href="petaumkm.html">
        <button class="icon-pill" aria-label="Peta UMKM">
          <img class="icon-image" src="lokasi_icon-removebg-preview.png" alt="">
        </button>
      </a>
      <a href="kategori.html">
        <button class="icon-pill" aria-label="Jenis UMKM">
          <img class="icon-image" src="shop_icon-removebg-preview.png" alt="">
        </button>
      </a>
      <a href="delivery.html">
        <button class="icon-pill" aria-label="Delivery">
          <img class="icon-image" src="fast-delivery_icon-removebg-preview.png" alt="">
        </button>
      </a>
      <a href="pesan.html">
        <button class="icon-pill" aria-label="Pesan">
          <img class="icon-image" src="chat_icon-removebg-preview.png" alt="">
        </button>
      </a>
      <a href="investasi.html">
        <button class="icon-pill" aria-label="Investasi">
          <img class="icon-image" src="invest_icon-removebg-preview.png" alt="">
        </button>
      </a>
    </div>
```

```html
    <div class="side-bottom">
      <a href="pengaturan.html">
        <button class="icon-pill" aria-label="Pengaturan">
          <img class="icon-image" src="pengaturan_icon-removebg-preview.png" alt="">
        </button>
      </a>
      <a href="logout.html">
        <button class="icon-pill" aria-label="Logout">
          <img class="icon-image" src="keluar_icon-removebg-preview.png" alt="">
        </button>
      </a>
    </div>
  </div>
</nav>

<main class="main">
  <div class="row" style="margin-bottom: 16px">
    <div class="col-3">
      <div class="card-stats card-red">
        <small class="label">Total penjualan hari ini</small>
        <div class="value">Rp 3.000.000</div>
        <div class="meta">Update dari transaksi hari ini</div>
      </div>
    </div>

    <div class="col-3">
      <div class="card-stats card-blue">
        <small class="label">Penjualan bulan ini</small>
        <div class="value">Rp 120.000.000</div>
        <div class="meta">Periode berjalan</div>
      </div>
    </div>

    <div class="col-3">
      <div class="card-stats card-yellow">
        <small class="label">Produk terjual</small>
        <div class="value">150 Produk</div>
        <div class="meta">Akumulasi bulan ini</div>
      </div>
    </div>

    <div class="col-3">
      <div class="card-stats card-green">
        <small class="label">Produk terlaris</small>
        <div class="value">Kopi Arabika</div>
        <div class="meta">Paling laku bulan ini</div>
      </div>
```

```
      </div>

      <div class="col-3">
        <div class="card-stats card-purple">
          <small class="label">Saldo akhir</small>
          <div class="value" id="saldoAkhir">Rp 0</div>
          <div class="meta">Saldo akhir saat ini</div>
        </div>
      </div>

      <div class="col-3">
        <div class="card-stats card-teal">
          <small class="label">Total pemasukan</small>
          <div class="value" id="totalMasuk">Rp 0</div>
          <div class="meta">Semua pemasukan tercatat</div>
        </div>
      </div>

      <div class="col-3">
        <div class="card-stats card-orange">
          <small class="label">Total pengeluaran</small>
          <div class="value" id="totalKeluar">Rp 0</div>
          <div class="meta">Semua pengeluaran tercatat</div>
        </div>
      </div>

      <div class="col-3">
        <div class="card-stats card-maroon">
          <small class="label">Laba / rugi</small>
          <div class="value" id="labaRugi">Rp 0</div>
          <div class="meta">Pemasukan - pengeluaran</div>
        </div>
      </div>
    </div>

    <div class="row">
      <div class="col-8" id="section-penjualan-harian">
        <div class="card">
          <div class="card-header">
            <div class="card-title">Grafik penjualan harian</div>
          </div>
          <div class="grafik-harian-wrapper">
            <img src="penjualan harian.webp" alt="Grafik penjualan harian" class="grafik-
harian-img">
          </div>
        </div>

        <div class="card" style="margin-top:16px;">
```

```html
      <div class="card-header">
        <div class="card-title">Laporan pemasukan & pengeluaran</div>
      </div>
      <table id="tabelKeuangan">
        <thead>
          <tr>
            <th>Tanggal</th>
            <th>Keterangan</th>
            <th>Jenis</th>
            <th>Jumlah</th>
          </tr>
        </thead>

        <tbody>
          <tr>
            <td>2024-09-01</td>
            <td>Penjualan Kopi</td>
            <td>Pemasukan</td>
            <td>1500000</td>
          </tr>

          <tr>
            <td>2024-09-01</td>
            <td>Pembelian Bahan</td>
            <td>Pengeluaran</td>
            <td>500000</td>
          </tr>
        </tbody>
      </table>
    </div>
  </div>

  <div class="col-4" id="section-penjualan-bulanan">
    <div class="card">
      <div class="card-header">
        <div class="card-title">Penjualan bulanan</div>
      </div>
      <div style="display:flex;align-items:center;justify-content:center;">
        <img src="penjualan bulanan.png" alt="Grafik penjualan bulanan"
          style="max-height:100%;max-width:100%;object-fit:contain;">
      </div>
    </div>

    <div class="produk-terlaris" style="margin-top: 16px">
      <div class="title">Produk terlaris</div>
      <div class="name">Kopi Arabika</div>
      <small>Produk paling banyak terjual bulan ini</small>
    </div>
```

```
      </div>
    </div>

    <section id="section-laporan-manual" style="margin-top: 24px; scroll-margin-top: 80px">
      <h2 class="page-title">Laporan manual</h2>
      <p class="page-subtitle" style="margin-bottom: 14px">
        Input transaksi manual dan lihat rekapnya.
      </p>

      <div class="row">
        <div class="form-card">
          <h3>Input data</h3>

          <!-- Form input untuk menambahkan transaksi manual ke dalam laporan keuangan
          Form ini menggunakan metode GET, sehingga data yang diinput akan terlihat di URL
setelah disubmit
          Form ini memiliki beberapa field input seperti tanggal, keterangan, jenis
transaksi (pemasukan/pengeluaran), dan jumlah -->
        <form id="formManual" method="GET" action="">
          <div class="form-group">
            <label for="tgl">Tanggal</label>
            <input type="date" id="tgl" name="tanggal" required />
          </div>

          <div class="form-group">
            <label for="ket">Keterangan</label>
            <input type="text" id="ket" name="keterangan" required />
          </div>

          <div class="form-group">
            <label for="jenis">Jenis</label>
            <select id="jenis" name="jenis">
              <option value="Pemasukan">Pemasukan</option>
              <option value="Pengeluaran">Pengeluaran</option>
            </select>
          </div>

          <div class="form-group">
            <label for="jumlah">Jumlah</label>
            <input type="number" id="jumlah" name="jumlah" min="0" required />
          </div>

          <div class="btn-group">
            <button type="submit" class="btn">Simpan</button>
            <button type="reset" class="btn">Reset</button>
          </div>
        </form>
        </div>
```

```
        <div class="table-card" style="flex:1;">
          <h3 style="margin-bottom: 10px; font-size: 16px">
            Data laporan manual
          </h3>
          <table id="tabelManual">
          <thead>
          <tr>
          <th>Tanggal</th>
          <th>Keterangan</th>
          <th>Jenis</th>
          <th>Jumlah</th>
          </tr>
          </thead>

          <tbody>
          <!-- Menampilkan seluruh data pemasukan dan pengeluaran
yang berasal dari array PHP $dataLaporan -->
          <?php
          // // Melakukan perulangan untuk menampilkan semua data laporan
          foreach($dataLaporan as $row): ?>
          <tr>
          <!-- Menampilkan data tanggal, keterangan, jenis, dan jumlah dari setiap
transaksi -->
          <td><?php echo htmlspecialchars($row['tanggal']); ?></td>
          <td><?php echo htmlspecialchars($row['keterangan']); ?></td>
          <td><?php echo htmlspecialchars($row['jenis']); ?></td>
          <td><?php echo htmlspecialchars($row['jumlah']); ?></td>
          </tr>
          <!-- Menutup perulangan setelah semua data laporan ditampilkan -->
          <?php endforeach; ?>
          </tbody>
          </table>
        </div>
      </div>
    </section>
  </main>
  </div>

  <script>
// FUNGSI MENGHITUNG REKAP KEUANGAN
// Menghitung total pemasukan, pengeluaran,
// saldo akhir, dan laba/rugi dari tabel laporan
    function hitungRekap() {
      let masuk = 0, keluar = 0;
      // Mengecek setiap baris pada tabel laporan manual untuk menghitung total pemasukan
dan pengeluaran
      document.querySelectorAll("#tabelManual tbody tr").forEach(r => {
```

```
        // Mengambil jenis transaksi (pemasukan atau pengeluaran) dari kolom jenis
        const jenis = r.children[2].innerText;
        const jml = parseInt(r.children[3].innerText) || 0;
        // Jika jenis transaksi adalah pemasukan, maka jumlahnya akan ditambahkan ke total
masuk
        if(jenis === "Pemasukan") masuk += jml;
        // Jika jenis transaksi adalah pengeluaran, maka jumlahnya akan ditambahkan ke
total keluar
        else keluar += jml;
      });

      // Menampilkan hasil perhitungan rekap keuangan pada elemen dengan id totalMasuk,
totalKeluar, saldoAkhir, dan labaRugi
      document.getElementById("totalMasuk").innerText = "Rp " + masuk.toLocaleString("id-
ID");
      document.getElementById("totalKeluar").innerText = "Rp " + keluar.toLocaleString("id-
ID");
      document.getElementById("saldoAkhir").innerText = "Rp " + (masuk -
keluar).toLocaleString("id-ID");
      document.getElementById("labaRugi").innerText = "Rp " + (masuk -
keluar).toLocaleString("id-ID");
    }

    hitungRekap();
  </script>
</body>

</html>
```

Alur pengujian:

1. Jalankan code pertama (code register) lalu isikan data yang diminta
2. Kemudian setelah mengklik button “Daftar” akan otomatis langsung di arahkan ke halaman login
3. Setelah masuk halaman login akan diminta mengisi data login, lalu kemudian klik button “Login” maka setelahnya akan otomatis di arahkan ke halaman dashboard
4. Setelah masuk halaman dashboard pilih menu fitur Laporan Keuangan (jawaban dari soal nomor 2 membuat creat and read).

4. Jalankan kode program pada localhost dengan cara menyalin alamat file pada folder yang telah dibuat di dalam folder “htdocs”.

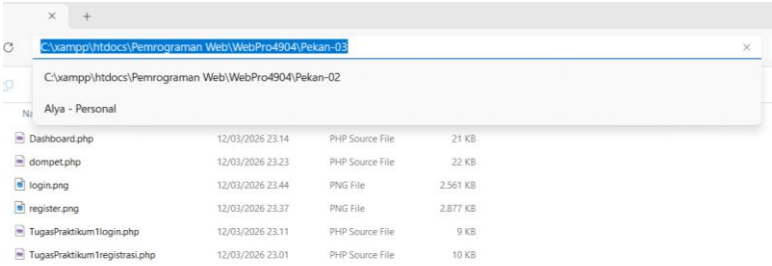


salin alamat lalu buka Chrome dan ketik “localhost” lalu tempelkan alamat folder yang telah di salin sebelumnya hingga muncul tampilan seperti ini:

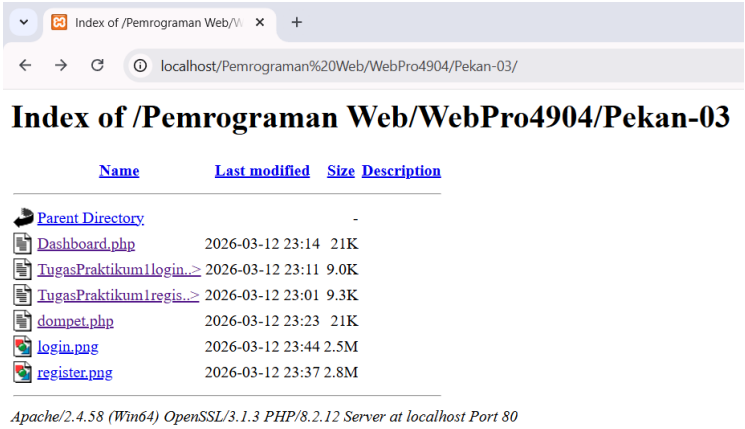


5. Buka file mulai dari TugasPraktikum1register lanjutkan proses hingga file dompet.php (Fitur Laporan Keuangan) yang sudah terdapat program yang telah dibuat, hingga muncul tamp

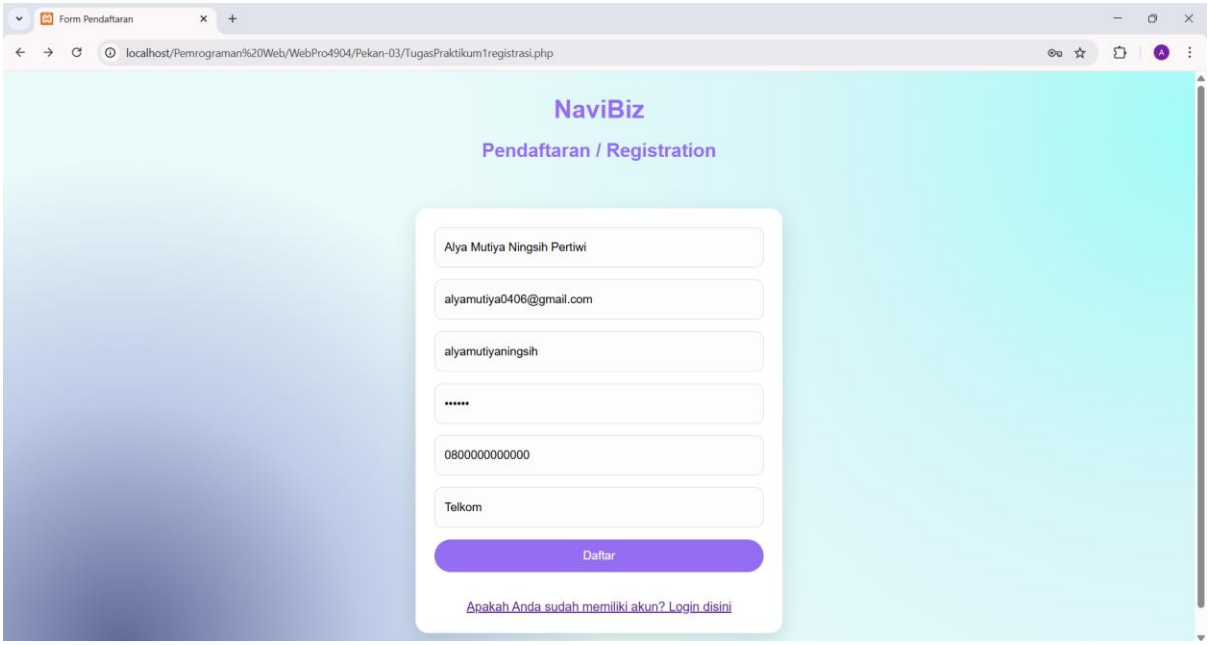


ilan output yang benar dan sesuai.

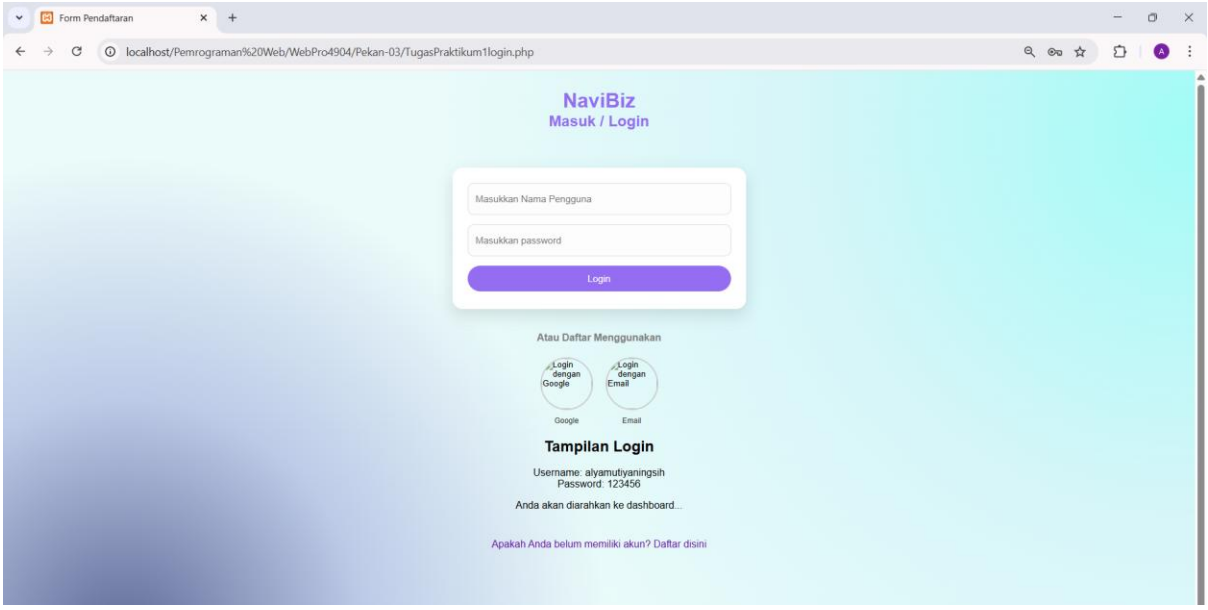


Setelah masuk halaman dashboard, klik pada bagian Laporan Keuangan

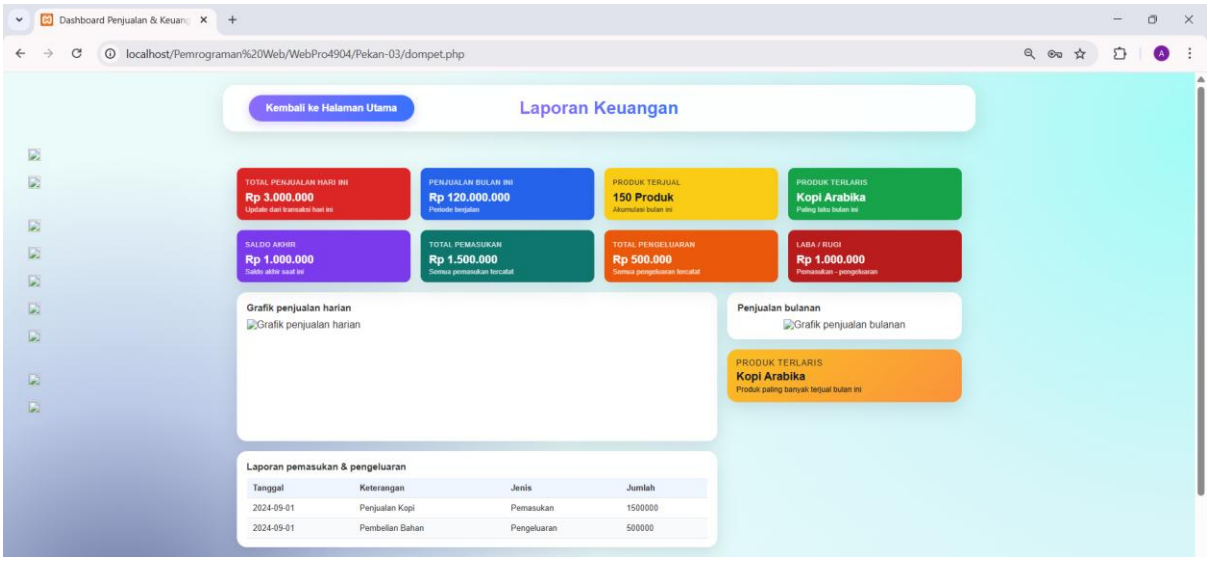

Isi Form Laporan Manual

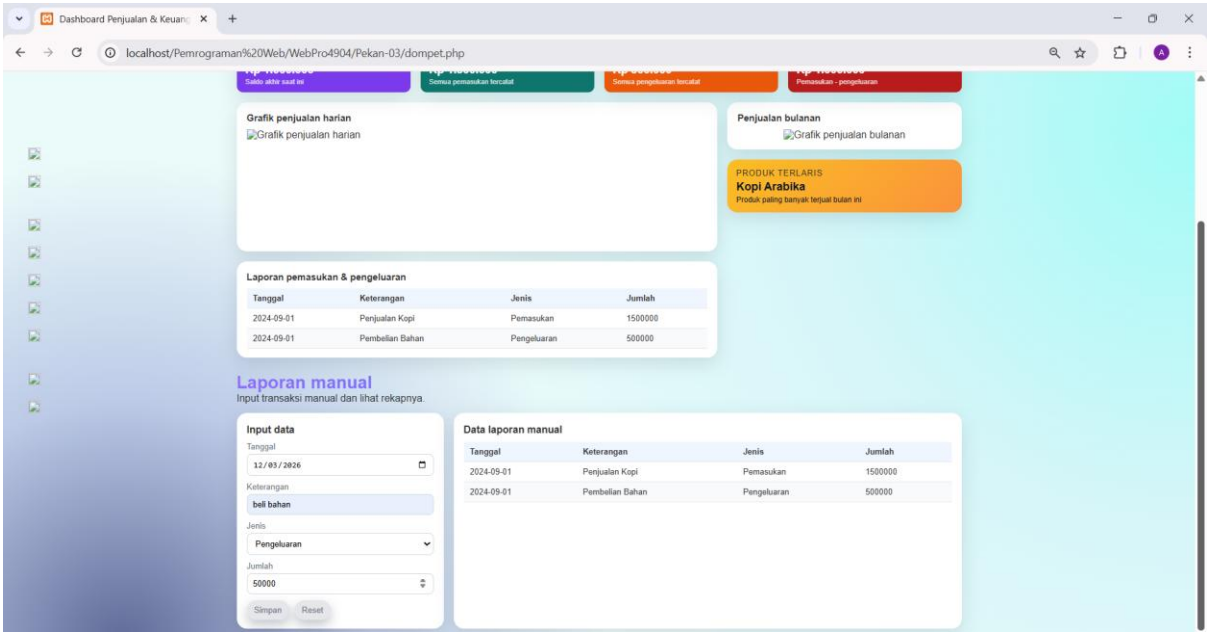


Setelah mengisi form, klik simpan lalu data yang di input akan muncul pada tabel di samping form.

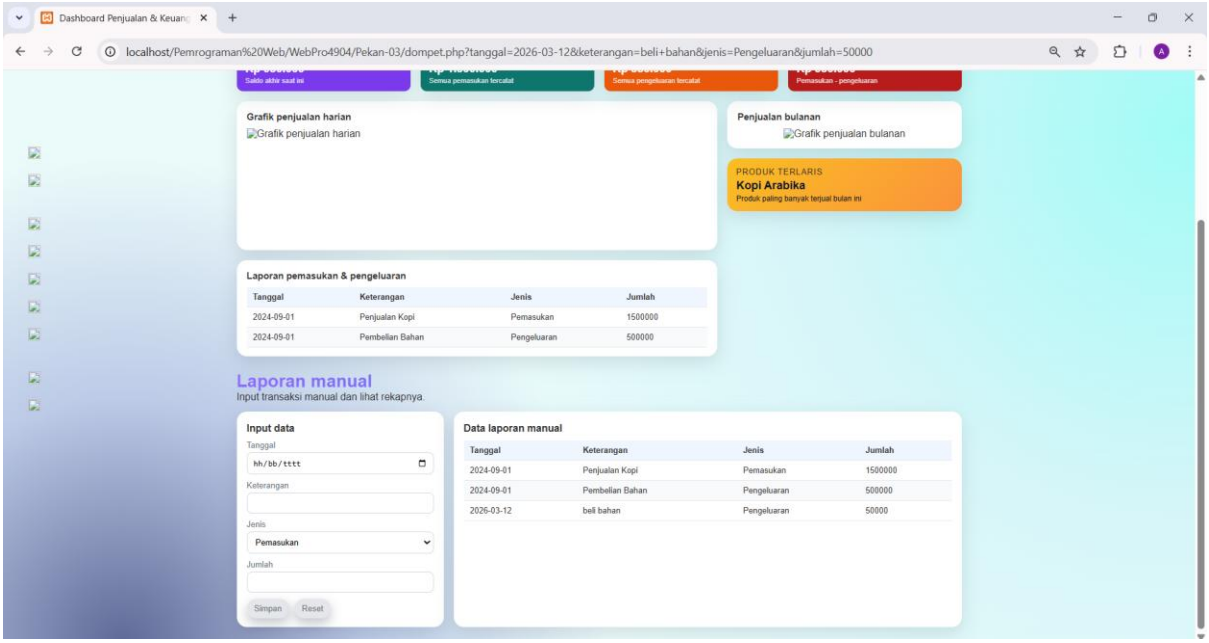


6. Selesai

## 4. Hasil dan Dokumentasi Program

Output Soal Nomor 1 registrasi-login:

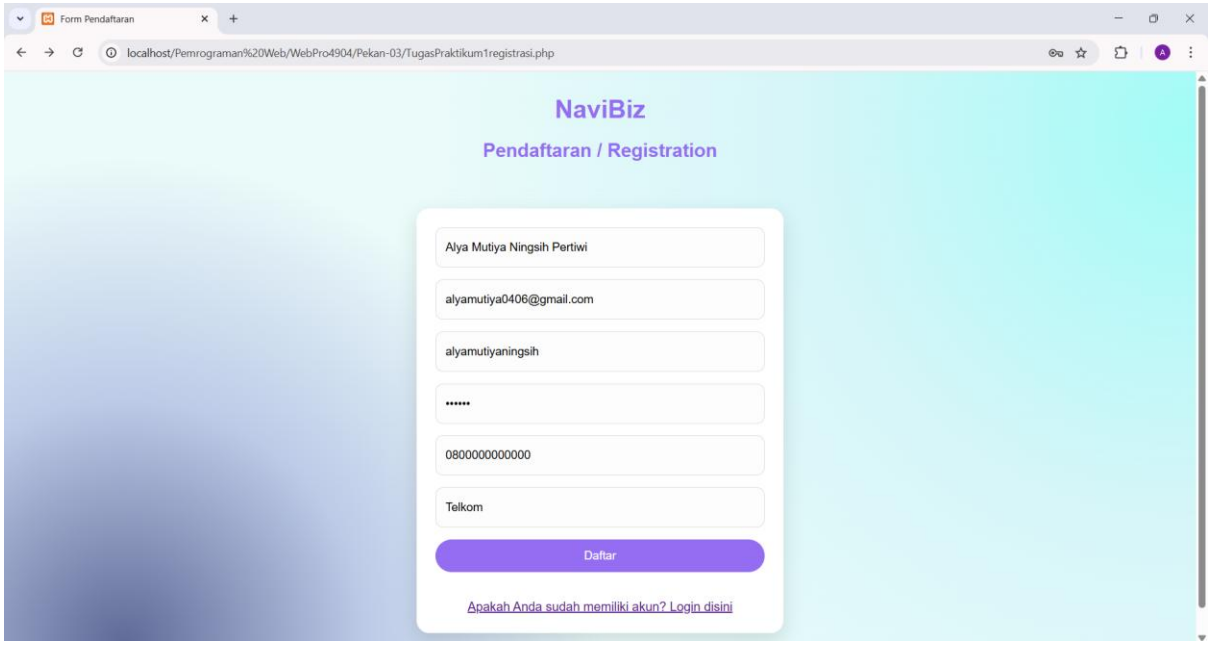


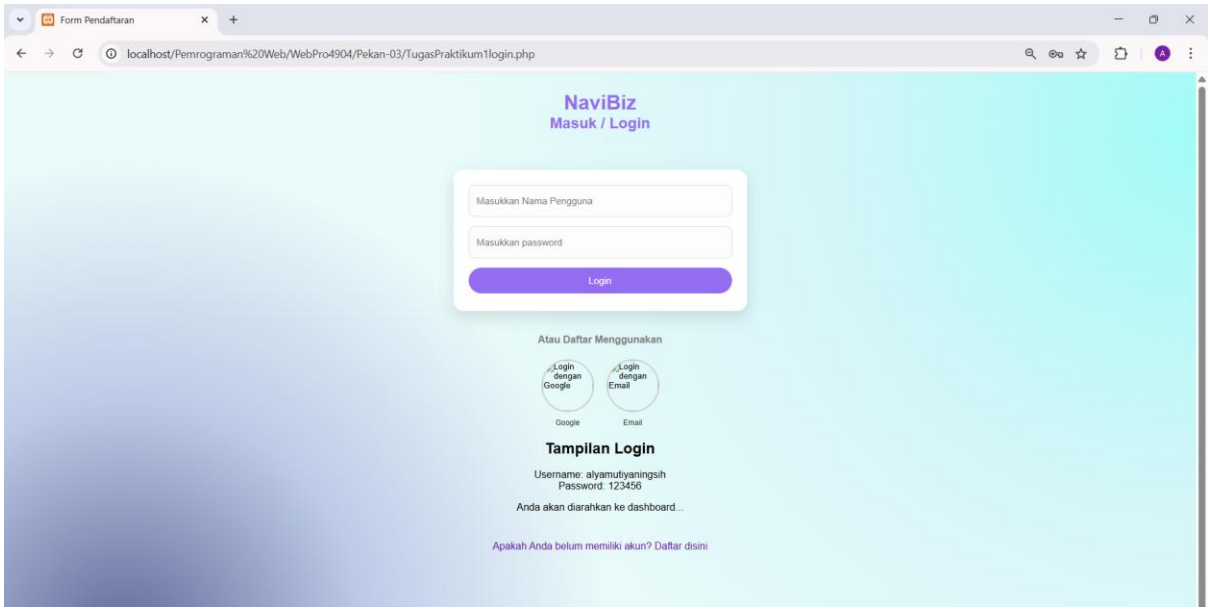

Output Soal Nomor 2 Creat and Read:

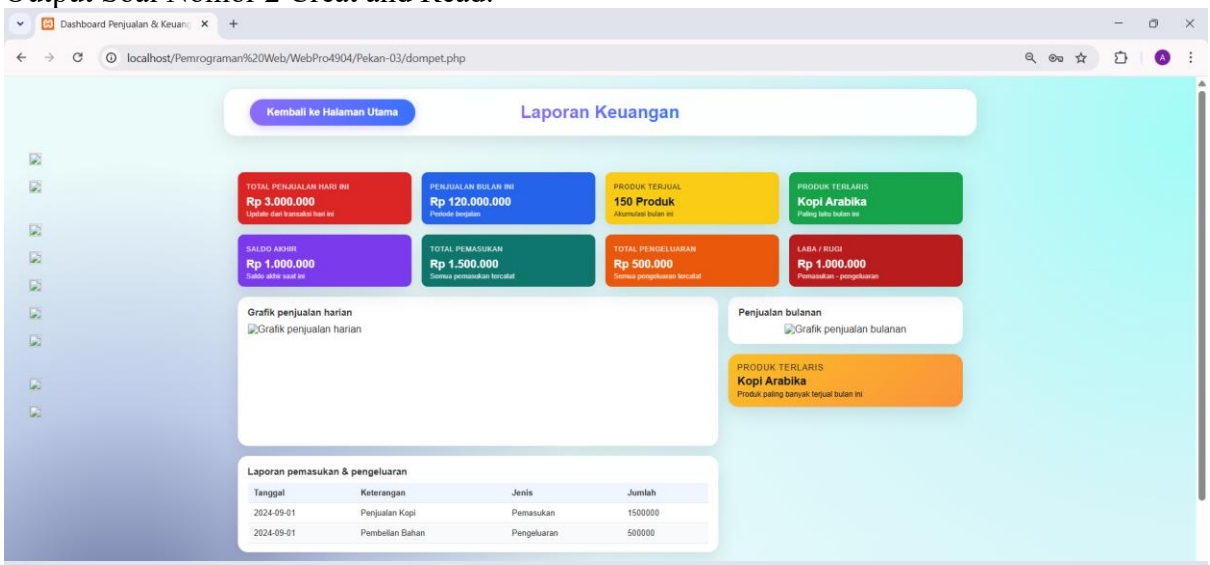


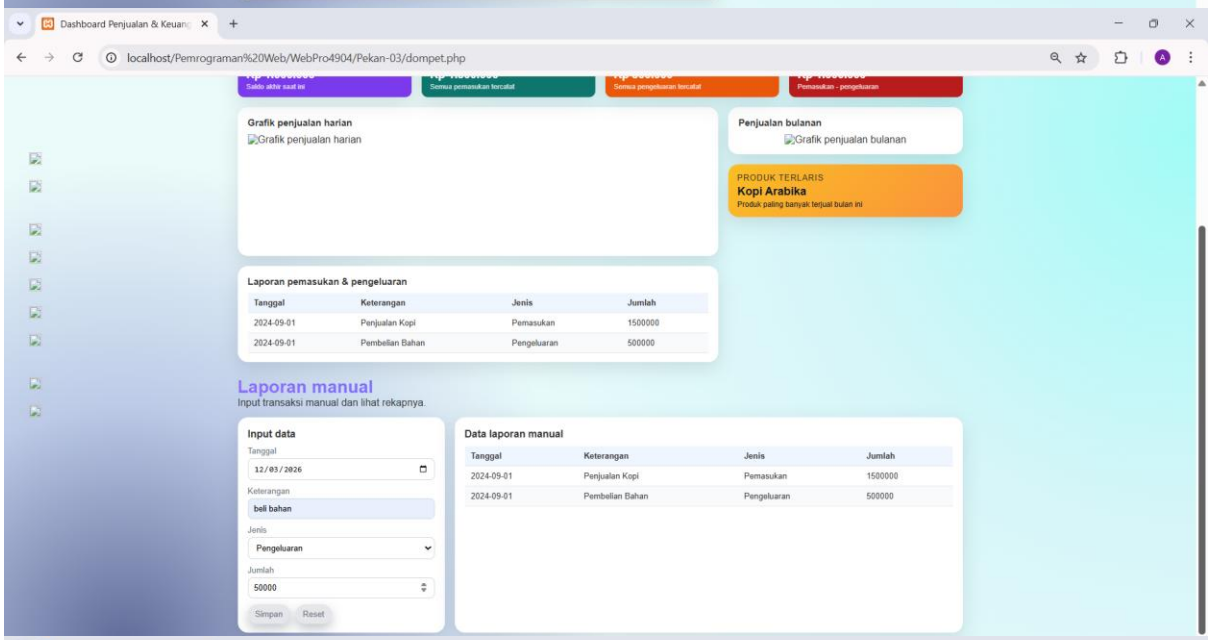


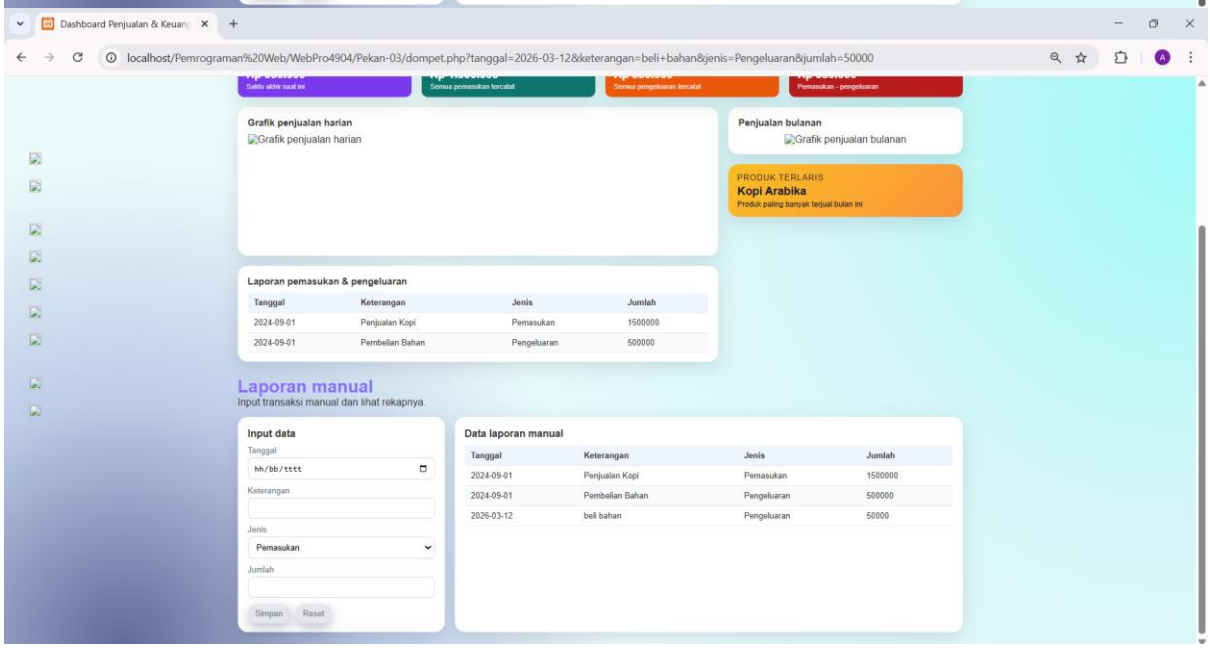

## 5. Analisis dan Pembahasan

Pada praktikum modul 3 ini dilakukan implementasi konsep **form, metode GET dan POST, serta penggunaan require dan include dalam PHP** untuk membangun sebuah sistem web sederhana berupa fitur **registrasi, login, dashboard, dan laporan keuangan**. Tujuan utama dari praktikum ini adalah memahami bagaimana data dari pengguna dapat dikirim, diproses, serta ditampilkan kembali pada aplikasi web secara dinamis.

## 6. Kesimpulan

Berdasarkan praktikum yang telah dilakukan, dapat disimpulkan bahwa penggunaan form dalam PHP memungkinkan aplikasi web menerima dan memproses data dari pengguna secara dinamis. Metode **POST** digunakan untuk pengiriman data yang lebih aman seperti pada proses registrasi dan login, sedangkan metode **GET** digunakan untuk penginputan data transaksi pada fitur laporan keuangan. Melalui praktikum ini juga dapat dipahami bagaimana integrasi HTML, CSS, JavaScript, dan PHP dapat digunakan untuk membangun aplikasi web sederhana dengan fitur registrasi, login, dashboard, serta pencatatan laporan keuangan.

## 7. Lampiran berisi Link repositori GitHub

https://github.com/AriqAhmadNayaka/WebPro4904/tree/AlyaMutiyaNingsihPertiwi-707012500132